La p'tite LETTRE des Essarts

Juin 2013 Numéro 317

Maison des Essarts 21, rue du Parc 69500 Bron
04 78 74 25 37 - maisonessarts@wanadoo.fr

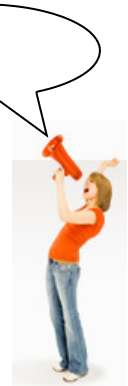

CENTRE DE LOISIRS

Pour les 3/5 ans et 6/12 ans

Les vacances d'été approchent à grands pas, le centre de loisirs accueillera les jeunes à partir du mois de Juillet. Inscrivez vous à l'accueil à partir du 21 mai mais impérativement avant le 21 juin

Vous pourrez aussi vous inscrire pour les mercredis de l'année prochaine.

INAUGURATION du SITE INTERNET

le 4 juin à 19h à la Maison des Essarts en présence des personnalités de la mairie. Vous êtes tous invités...

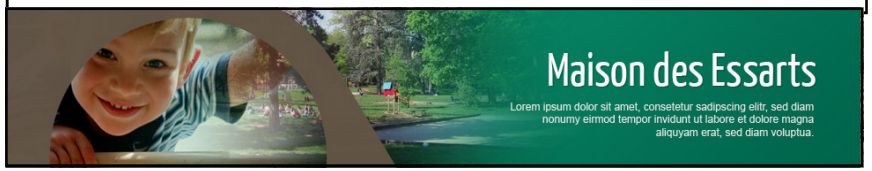

AGENDA de la P'TITE LETTRE

Remise de vos articles ou de vos suggestions avant le vendredi 06/09. dans le tiroir « petite lettre » près d'Annie à l'accueil ou par e-mail à l'adresse suivante : jpmsimon@free.fr

- Comité de rédaction : lundi 09/09 à 18h15
- Impression tirage : Mardi 17/09
- Pliage encartage : jeudi 19/09
- Distribution : à partir de jeudi 19/09

ATELIER
LINE-DANCE

Animé par: Jean-Claude CHAUFOUR

SEANCE DE DECOUVERTE OUVERTE A TOUS

Vendredi 31 mai 2013 de 18h30 à 20h00

Si vous avez envie de ...

- Stimuler et développer votre mémoire: auditive, visuelle, dynamique.
- Entretenir vos muscles et la souplesse de vos articulations.
- Affirmer votre sens de l'équilibre et de gestion de l'espace.
- Enrichir votre culture musicale
- et surtout, partager des moments de rencontre, d'échanges et de convivialité dans une ambiance simple et décontracté.

Venez participer à un cour de LINE-DANCE pour découvrir cette discipline qui englobe plusieurs styles de danse et de musique:

-Country: Ballade, Honky tonk, Two-Step, Rock, Swing ...
-Trad: Variétés, Irlandaise, Valse Anglaise, Charleston, Polka ...
-Afro-Cuban-Latino: Rumba, Mambo, Bosa, Samba, Zumba, Cha-cha, Cumbia, Kuduro …
-Et autre … *(selon nos envies)*

Un changement d'horaire des cours prévu pour l'année 2013/2014

AM ARTIST
présente
HAINISTE
Trois amis, trois vies, trois destins
Et puis la guerre, l'engagement, la
mort mais aussi, et surtout, l'espoir.
Un spectacle écrit par Elaïa BABLED et Patsa
Composé par Christophe SOUVRAS
Arrangements : Olivier MASSOT
Mise en scène : Elaïa BABLED
Angélique BRIGAUD - Férié
Sigrid FLORY - Jennifer GACHE
Damien LAMOTHE - Nixo
Tali - Les choristes
Répétition générale ouverte au public à la Maison de Quartier des Essarts le samedi 1er juin à 20h.
Entrée libre - buvette à l'entracte.
Jeudi 6 juin à 19h30. Salle Paul Garcin (Lyon 1er)
Tarif unique 10€. Réservation : 06.66.41.59.81 - 06.10.46.54.68

LA VIE AU PLEIN AIR

D'abord la sortie du 12 mai a tenu ses promesses : une vingtaine de participants de trois à …ans, soit quatre générations représentées et du plaisir pour tout le monde. Il y a eu en ouverture à Châtillon-sous-Chalaronne, la visite d'un musée de maquettes autour du thème du train et de la diversité de son parcours dans la Vallée du Rhône, puis l'après-midi, plus une ballade qu'une randonnée. Cela s'est fait en contournant prés et étangs de la Dombes. Au cours de la seconde partie, le soleil était présent et c'était bien ce qui était espéré.

Avec le mois de juin, les sorties seront plus longues. Il en faut pour tous :

-**le 2 juin**, sortie dans les Bauges au Grand Roc – niveau *** - dénivelée de 800 mètres et 5 H de marche. Un circuit plus court pourra être organisé pour les participants moins aguerris.

-**le 16 juin**, il y a un changement par rapport au programme qui avait été diffusé en début de saison. Ce sera donc le Creol de Bovinant en Chartreuse entre ** et ***. Dénivelée de 800 m.

-**le 30 juin**, Dans l'Oisans, le Col du Rochail *** - dénivelée de 1200 mètres et un temps de marche de disons 6 H, pour éviter les mauvaises surprises.

Ensuite, ce sera la trêve des vacances et la **reprise** se fera le **8 septembre** avec la sortie dans l'Isère du Lac Fourchu, d'un niveau moyen soit ** - 500 mètres de dénivelée

lilyade improvisation

LA LILYADE

Spectacles de théâtre d'improvisation ouverts à tous
Le 15 juin à 20h30.

Comme chaque été, la Maison des Essarts organise une projection en plein air dans le parc.

Le Jeudi 4 juillet à 22h dans le parc.
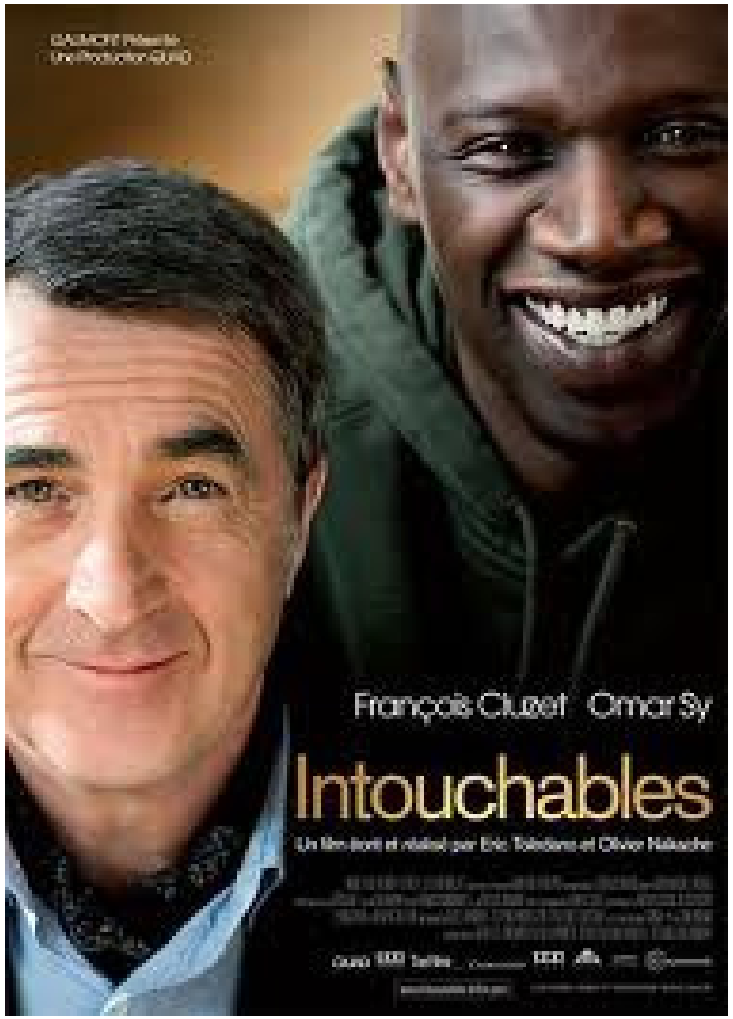
Apportez vos fauteuils.